En estos días en los que todos estamos usando más que nunca los entornos virtuales no podemos olvidar el mantener las reglas de urbanidad, el respeto y la convivencia en línea.

ASPECTOS MÁS IMPORTANTES PARA CUIDAR LA CONVIVENCIA ONLINE

ACTÚA DE FORMA RESPONSABLE HACIA LOS OTROS

- Trata a los demás como quisieras que te trataran a ti: trata a los demás con respeto y evita herir a nadie.

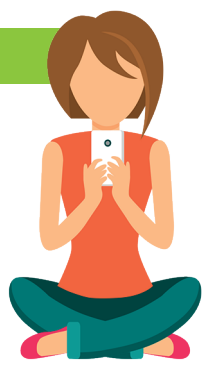

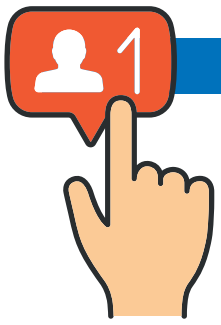

PROTEGE TU PRIVACIDAD

- ¿Has pensado en qué tipo de fotos e información compartes sobre ti y con quién?
- Cualquier foto que compartes en línea puede extenderse por todas partes y tener vida propia de forma virtual.
- ¿Para qué aceptas personas como seguidores o como amigos si ni siquiera los conoces?
- Procura que tus nombres de usuario y contraseñas sean difíciles de averiguar.
- No des tus contraseñas a nadie, ni siquiera a tu mejor amigo.

NO CONFÍES EN TODO LO QUE VEAS

- No compartas nunca ninguna foto o información sobre ti a un desconocido.
- Si un amigo virtual te dice de quedar, la primera vez debe ser en presencia de tus padres.
- En Internet hay mucho contenido: texto, fotos y vídeos. ¿Cómo sabes qué es cierto y qué no lo es? Vale la pena pensar en lo que puedes y no puedes confiar en línea

#somoscoleKiVa

www.macmillaneducation.es